

FASADE VEST

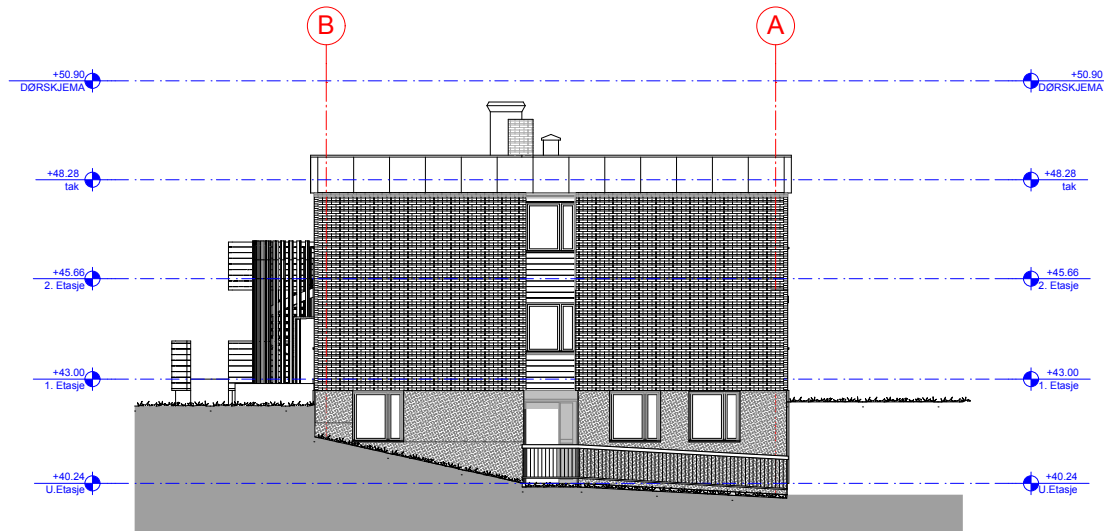

FASADE NORD

puss
fasader

21.01.20				mw	dg

Revisjon Data Bestilling av endringer Tegnet Godkjent

Vestsideveien 100
Lier



HALVORSEN & REINE AS
SIVILARKITEKTER MNAL
Holvetaleen 11, Pb. 9407, 3023 Drammen

Tegningstype Tegningsstatus

Fasade Vest og Nord

Målestokk	Prosjektnummer	Etablert	Kontrollert
A2=1:100	2128	MW	DG

Data	Tegningsnummer	Rev. Index
21.01.20	A40-01	