

Tegnforklaring

Reguleringsplan PBL 2008

§12-5. Nr. 1 - Bebyggelse og anlegg
 B1-3 Boligbebyggelse

§12-5. Nr. 2 - Samferdselsanlegg og teknisk infrastruktur
 SKV1-15 Kjøreveg
 SF1-4 Fortau
 SVT1-16 Annen veggrunn - tekniske anlegg
 SPA Parkering

§12-5. Nr. 5 - Landbruks-, natur- og friluftsmål samt reindrift
 L1-8 LNFR areal for nødvendige tiltak for landbruk og reindrift og gårdstilknyttet næringsvirksomhet basert på gårdens ressursgrunnlag

§12-5. Nr. 6 - Bruk og vern av sjø og vassdrag med tilhørende strandsone
 VNV1-2 Naturområde i sjø og vassdrag

§12-6 - Hensynssoner
 H140_1-8 Frisikt
 H340 Ras- og skredfare

H320 Flomfare
 H370_1-4 Høyspenningsanlegg (inkl høyspentkabler)
 H560_1 Bevaring naturmiljø
 H570_1 Bevaring kulturmiljø

§12-7 - Bestemmelseområder
 #1-13 Midlertidig bygge- og anleggsområde

Linjesymbol
 - - - - - RpGrense
 ———— RpFormålGrense
 - - - - - PblMidlByggAnleggGrense
 - - - - - Regulert senterlinje
 - - - - - Frisiktlinje
 - - - - - Regulert støttemur
 - - - - - RpSikringGrense
 - - - - - RpFareGrense
 - - - - - RpAngittHensynGrense
 ———— Måle og avstandslinje

Punktsymboler
 ⊙ Regulert tre som skal bevares
 ↔ Avkjørsel - både inn og utkjørsel
 || Stenging av avkjørsel

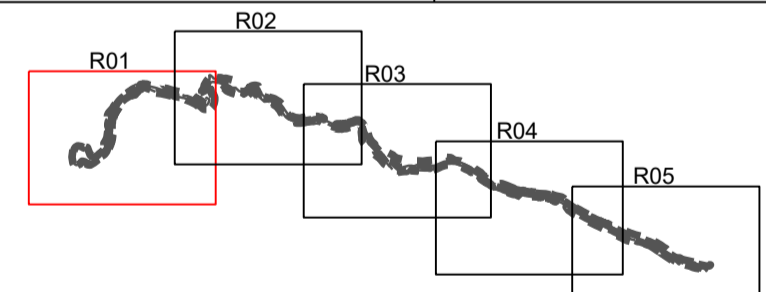

Kartopplysninger
 Kilde for basiskart: FKB
 Dato for basiskart: 18.01.2019
 Koordinatsystem: ETRS89.UTM-32N
 Høydegrunnlag: NN2000

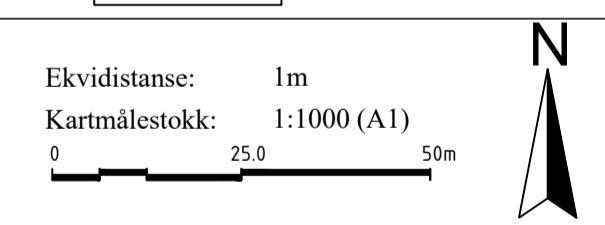

Detaljregulering
 Arkvislaveien
 Lier kommune
 Med tilhørende reguleringsbestemmelser

Arealplan-ID: 3049_504-901-56
 Forslagsstiller: Lier vei, vann og avløp KF

SAKSBEHANDLING ETTER PLAN- OG BYGNINGSLOVEN

Dato	Revisjon	Endring etter offentlig ettersyn, profil 200-450	SAKS-NR	DATO	SIGN
Dato	Revisjon				
Dato	Revisjon				
Kommunestyret sitt vedtak					
Ny 2. gang behandling					
Offentlig ettersyn fra til					
2. gangs behandling					
Offentlig ettersyn fra til					
1. gangs behandling					
Kunngjøring av oppstart av planarbeid					
Oppstartsmøte...					
PLANEN ER UTARBEIDET AV: RAMBOLL <small>Bright ideas. Sustainable change.</small>			TEGNNR.	DATO	SIGN.
Det bekreftes at planen er i samsvar med kommunestyrets vedtak av			R01	20.01.2020	KAPE

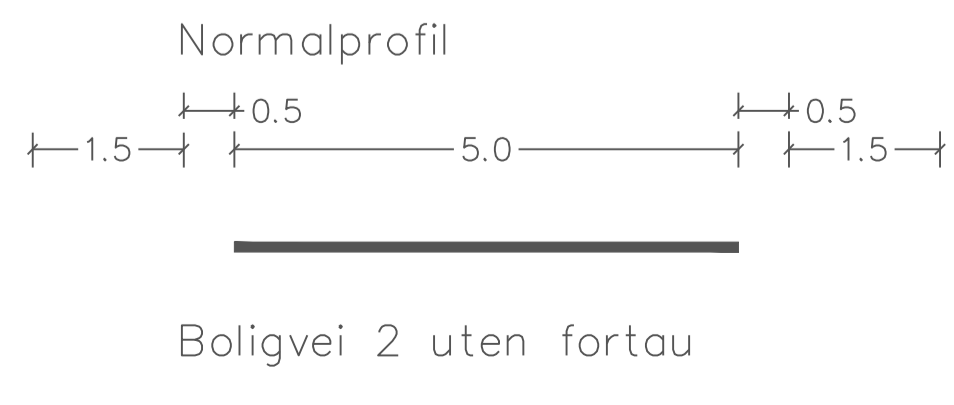

Ø566600

Ø566800

Ø567000

Ø567200

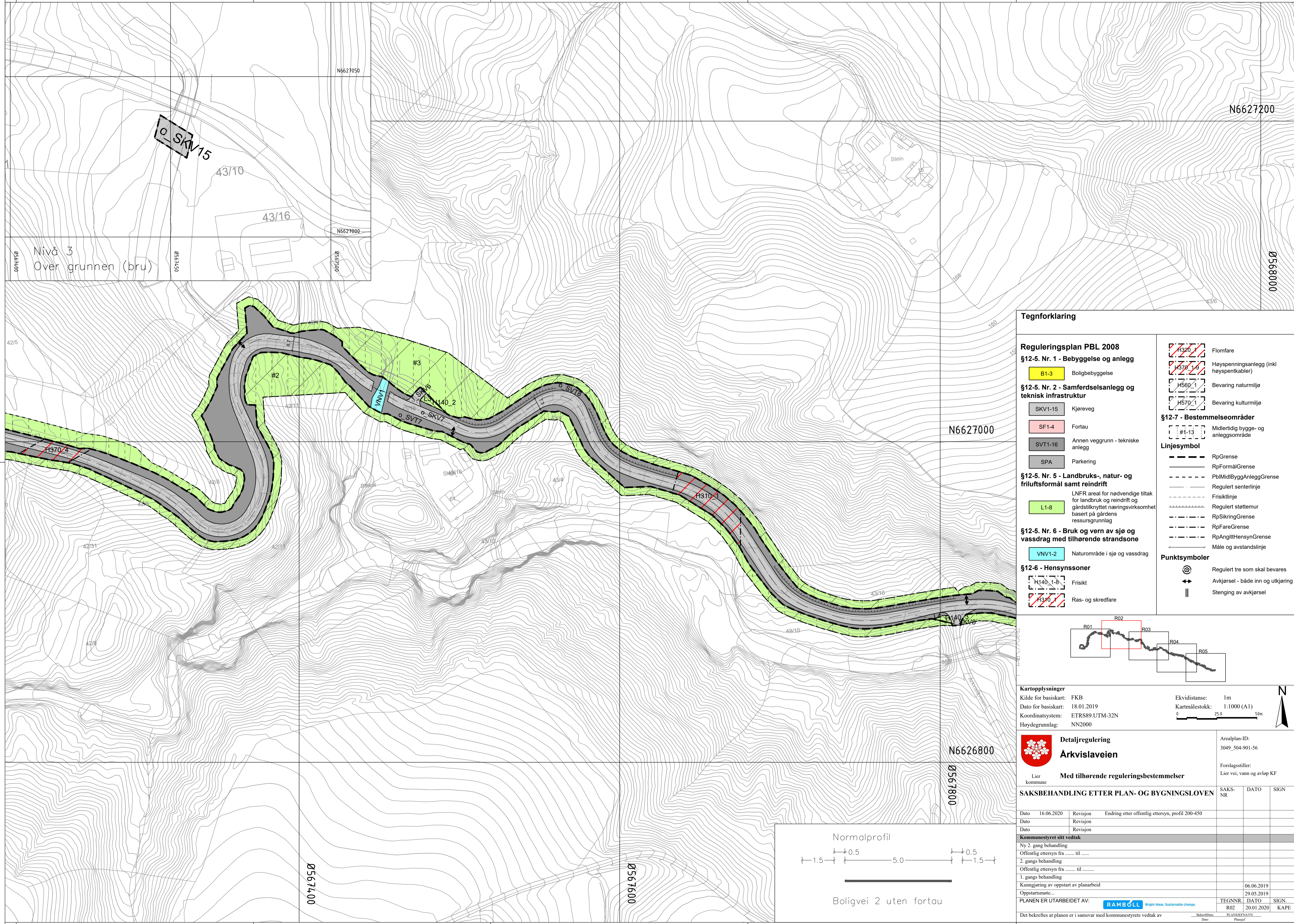

Tegnforklaring	
Reguleringsplan PBL 2008	
§12-5. Nr. 1 - Bebyggelse og anlegg	Flomfare
B1-3 Boligbebyggelse	Høyspenningsanlegg (inkl høyspentkabler)
§12-5. Nr. 2 - Samferdselsanlegg og teknisk infrastruktur	Bevaring naturmiljø
SKV1-15 Kjøreveg	Bevaring kulturmiljø
SF1-4 Fortau	§12-7 - Bestemmelseområder
SVT1-16 Annen veggrunn - tekniske anlegg	Midlertidig bygge- og anleggsområde
SPA Parkering	Linjesymbol
§12-5. Nr. 5 - Landbruks-, natur- og friluftsmål samt reindrift	RpGrense
L1-8 LNF-areal for nødvendige tiltak for landbruk og reindrift og gårdstilknyttet næringsvirksomhet basert på gårdens ressursgrunnlag	RpFormålGrense
§12-5. Nr. 6 - Bruk og vern av sjø og vassdrag med tilhørende strandsone	PblMidlByggAnleggGrense
VNV1-2 Naturområde i sjø og vassdrag	Reguleret senterlinje
§12-6 - Hensynssoner	Frisiktlinje
H140_1-8 Frisikt	Reguleret støttemur
H340 Ras- og skredfare	RpSikringGrense
	RpFareGrense
	RpAngittHensynGrense
	Måle og avstandslinje
	Punktsymboler
	Reguleret tre som skal bevares
	Avkjørsel - både inn og utkjørsel
	Stenging av avkjørsel

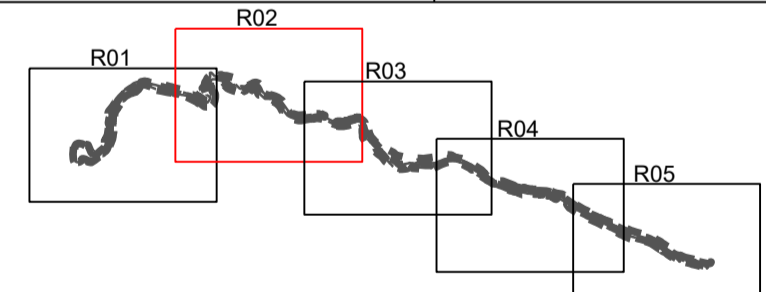

Kartopplysninger
 Kilde for basiskart: FKB
 Dato for basiskart: 18.01.2019
 Koordinatsystem: ETRS89.UTM-32N
 Høydegrunnlag: NN2000
 Ekvidistans: 1m
 Kartmålestokk: 1:1000 (A1)
 0 25.0 50m

Detaljregulering
Arkvislaveien
 Lier kommune
Med tilhørende reguleringsbestemmelser
 Arealplan-ID: 3049_504-901-56
 Forslagsstiller: Lier vei, vann og avløp KF

SAKSBEHANDLING ETTER PLAN- OG BYGNINGSLOVEN			SAKS-NR	DATO	SIGN
Dato	16.06.2020	Revisjon	Endring etter offentlig ettersyn, profil 200-450		
Dato		Revisjon			
Dato		Revisjon			
Kommunestyret sitt vedtak					
Ny 2. gangs behandling					
Offentlig ettersyn fra til					
2. gangs behandling					
Offentlig ettersyn fra til					
1. gangs behandling					
Kunngjøring av oppstart av planarbeid					
Opplagsdato...					
PLANEN ER UTARBEIDET AV: RAMBOLL <small>Bright ideas. Sustainable change.</small>					
TEGNNR.			DATO	SIGN.	
R02			20.01.2020	KAPE	
Det bekrefteas at planen er i samsvar med kommunestyrets vedtak av					

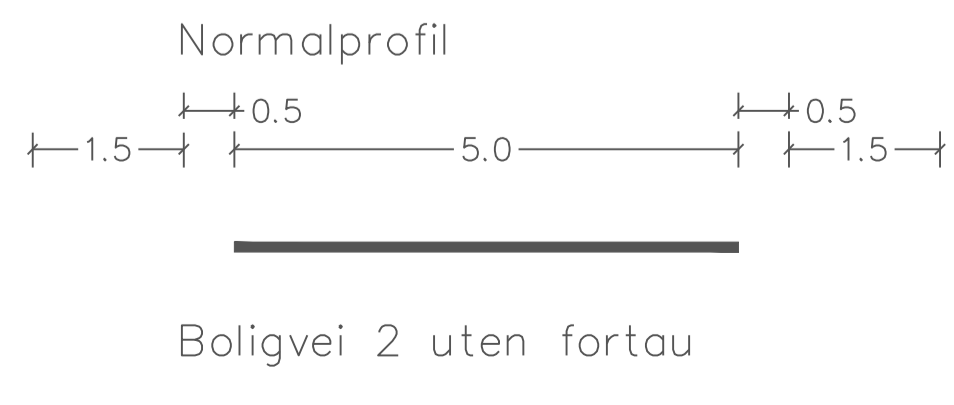

0567400

42/5

42/31

42/8

0567400

o SKV15

43/10

43/16

Nivå 3
Over grunnen (bru)

N6627050

N6627000

0567400

0567400

N6627200

0008950

N6627000

N6626800

0087800

0567600

N6627000

N6626800

N6626600

Ø567800

Ø568000

Ø568200

Tegnforklaring

Reguleringsplan PBL 2008

§12-5. Nr. 1 - Bebyggelse og anlegg

B1-3 Boligbebyggelse

§12-5. Nr. 2 - Samferdselsanlegg og teknisk infrastruktur

SKV1-15 Kjøreveg

SF1-4 Fortau

SVT1-16 Annen veggrunn - tekniske anlegg

SPA Parkering

§12-5. Nr. 5 - Landbruks-, natur- og friluftslivsmål samt reindrift

L1-8 LNFR areal for nødvendige tiltak for landbruk og reindrift og gårdstilknyttet næringsvirksomhet basert på gårdens ressursgrunnlag

§12-5. Nr. 6 - Bruk og vern av sjø og vassdrag med tilhørende strandsone

VNV1-2 Naturområde i sjø og vassdrag

§12-6 - Hensynssoner

H140_1-8 Frisikt

H340 Ras- og skredfare

- H320 Flomfare
- H370_1-4 Høyspenningsanlegg (inkl høyspentkabler)
- H560_1 Bevaring naturmiljø
- H570_1 Bevaring kulturmiljø

§12-7 - Bestemmelseområder

#1-13 Midlertidig bygge- og anleggsområde

Linjesymbol

- RpGrense
- RpFormålGrense
- PblMidlByggAnleggGrense
- Regulert senterlinje
- Frisiktilinje
- Regulert støttemur
- RpSikringGrense
- RpFareGrense
- RpAngittHensynGrense
- Måle og avstandslinje

Punktsymboler

- Regulert tre som skal bevares
- Avkjørsel - både inn og utkjørsel
- Stenging av avkjørsel

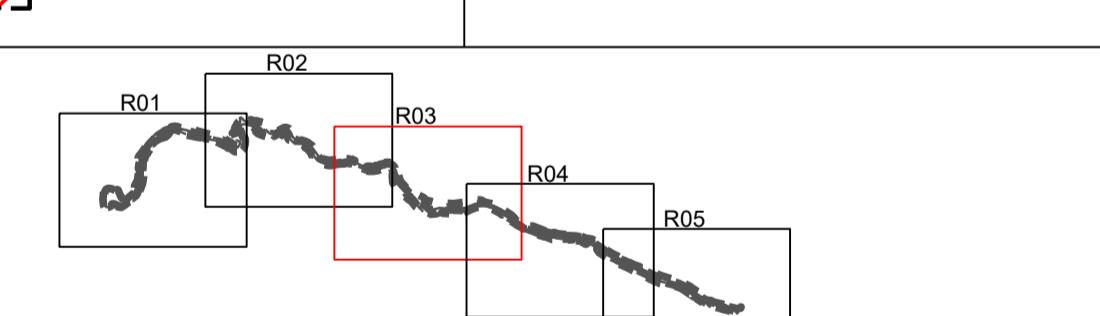

Kartopplysninger

Kilde for basiskart: FKB

Dato for basiskart: 18.01.2019

Koordinatsystem: ETRS89.UTM-32N

Høydegrunnlag: NN2000

Ekvidistanse: 1m
 Kartmålestokk: 1:1000 (A1)
 0 25.0 50m



Detaljregulering
Arkvislaveien

Lier kommune

Med tilhørende reguleringsbestemmelser

Arealplan-ID: 3049_504-901-56
 Forslagsstiller: Lier vei, vann og avløp KF

SAKSBEHANDLING ETTER PLAN- OG BYGNINGSLOVEN

SAKS-NR	DATO	SIGN

Dato	Revisjon	Endring etter offentlig ettersyn, profil 200-450
16.06.2020	Revisjon	
	Revisjon	
	Revisjon	

Kommunestyret sitt vedtak

Ny 2. gangs behandling

Offentlig ettersyn fra til

2. gangs behandling

Offentlig ettersyn fra til

1. gangs behandling

Kunngjøring av oppstart av planarbeid

Oppstartsmøte...

PLANEN ER UTARBEIDET AV: **RAMBOLL** Bright ideas. Sustainable change.

TEGNNR	DATO	SIGN.
R03	20.01.2020	KAPE

Det bekreftees at planen er i samsvar med kommunestyrets vedtak av

BekrøftDato	PLANSJEFNAVN

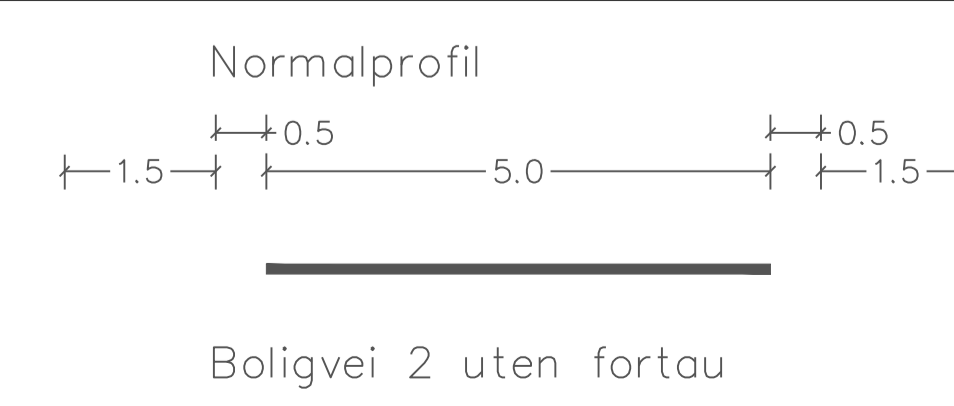

Ø568400

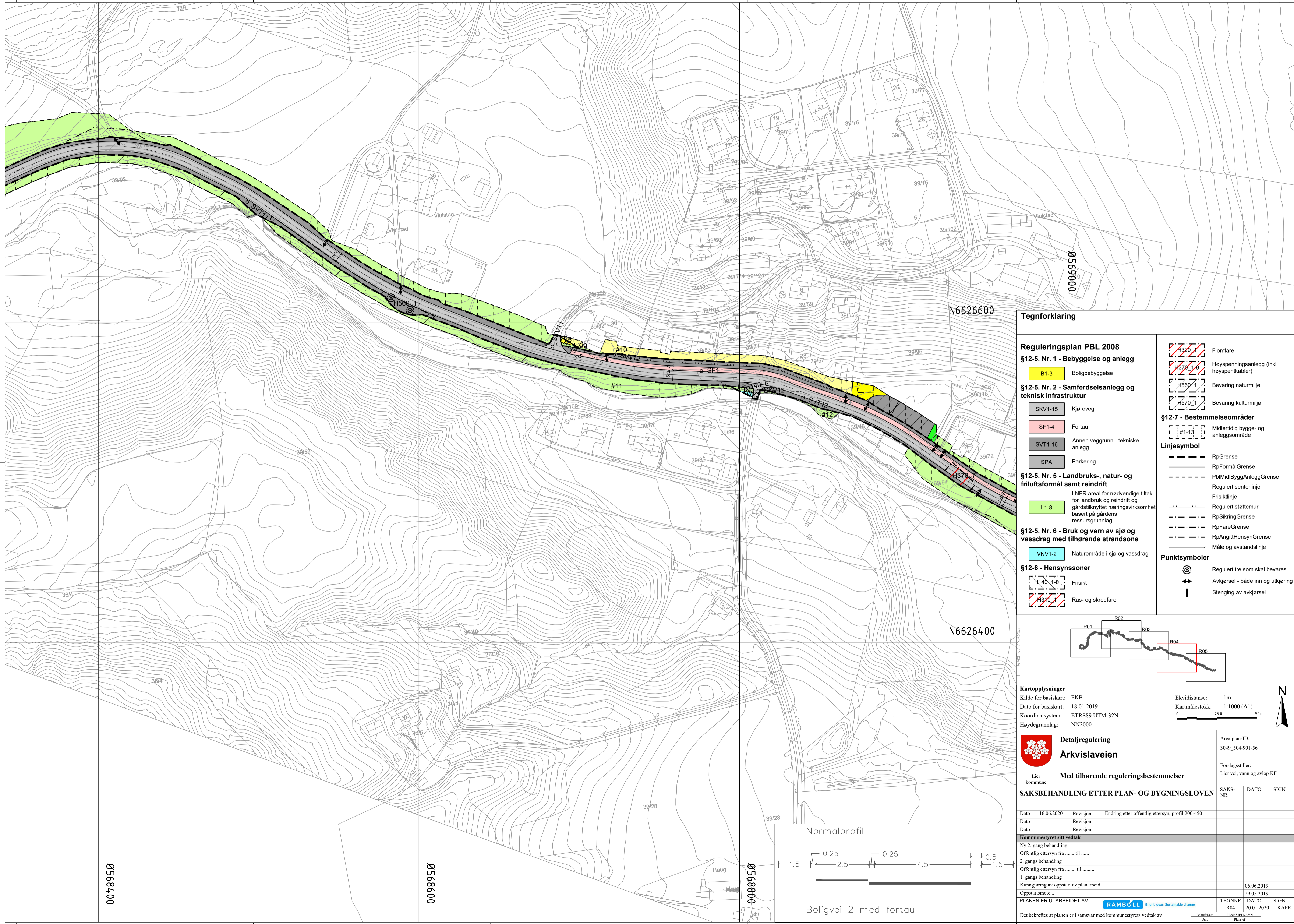

Tegnforklaring

Reguleringsplan PBL 2008

§12-5. Nr. 1 - Bebyggelse og anlegg

- B1-3 Boligbebyggelse

§12-5. Nr. 2 - Samferdselsanlegg og teknisk infrastruktur

- SKV1-15 Kjøreveg
- SF1-4 Fortau
- SVT1-16 Annen veggrunn - tekniske anlegg
- SPA Parkering

§12-5. Nr. 5 - Landbruks-, natur- og friluftsmål samt reindrift

- L1-8 LNFR areal for nødvendige tiltak for landbruk og reindrift og gårdstilknyttet næringsvirksomhet basert på gårdens ressursgrunnlag

§12-5. Nr. 6 - Bruk og vern av sjø og vassdrag med tilhørende strandsone

- VNV1-2 Naturområde i sjø og vassdrag

§12-6 - Hensynssoner

- H140_1-8 Frisikt
- H340 Ras- og skredfare

- H320 Flomfare
- H370_1-4 Høyspenningsanlegg (inkl høyspentkabler)
- H560_1 Bevaring naturmiljø
- H570_1 Bevaring kulturmiljø

§12-7 - Bestemmelseområder

- #1-13 Midlertidig bygge- og anleggsområde

Linjesymbol

- RpGrense
- RpFormålGrense
- PblMidlByggAnleggGrense
- Regulert senterlinje
- Frisiktlinje
- Regulert støttemur
- RpSikringGrense
- RpFareGrense
- RpAngittHensynGrense
- Måle og avstandslinje

Punktsymboler

- Regulert tre som skal bevares
- Avkjørsel - både inn og utkjørsel
- Stenging av avkjørsel

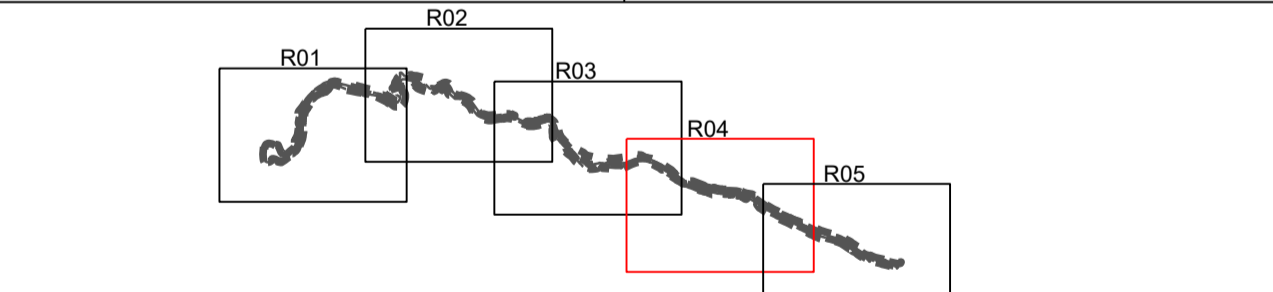

Kartopplysninger

Kilde for basiskart: FKB
 Dato for basiskart: 18.01.2019
 Koordinatsystem: ETRS89.UTM-32N
 Høydegrunnlag: NN2000

Ekvidistanse: 1m
 Kartmålestokk: 1:1000 (A1)

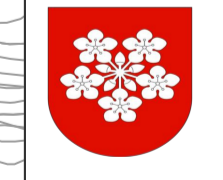

Detaljregulering
Arkvislaveien

Med tilhørende reguleringsbestemmelser

Arealplan-ID:
3049_504-901-56
 Forslagsstiller:
Lier vei, vann og avlop KF

SAKSBEHANDLING ETTER PLAN- OG BYGNINGSLOVEN			SAKS-NR	DATO	SIGN
Dato	16.06.2020	Revisjon	Endring etter offentlig ettersyn, profil 200-450		
Dato		Revisjon			
Dato		Revisjon			

Kommunestyret sitt vedtak

Ny 2. gang behandling
 Offentlig ettersyn fra til

2. gangs behandling
 Offentlig ettersyn fra til

1. gangs behandling
 Kunning av oppstart av planarbeid

Opplagsdato	29.05.2019
Opplagsdato	06.06.2019

PLANEN ER UTARBEIDET AV: **RAMBOLL** Bright ideas. Sustainable change.

TEGNNR.	DATO	SIGN.
R04	20.01.2020	KAPE

Det bekreftees at planen er i samsvar med kommunestyrets vedtak av

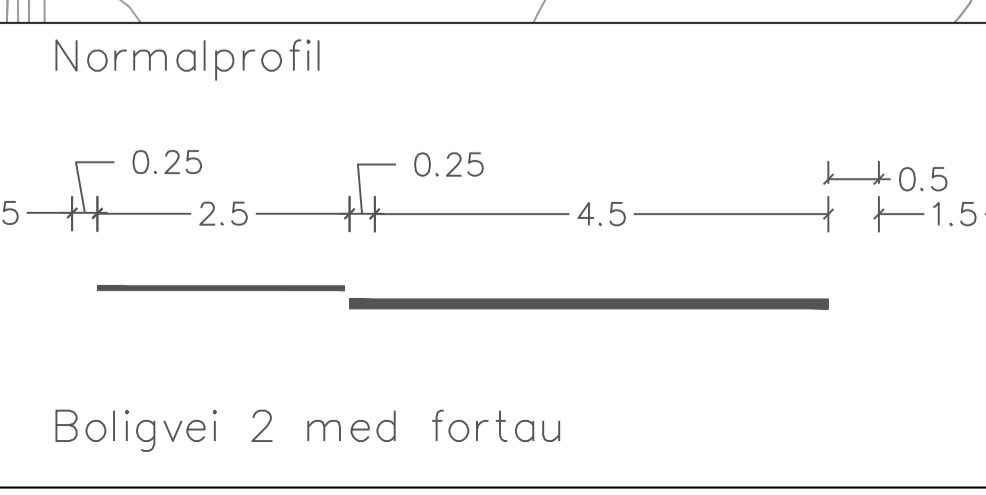

Ø568400

Ø568600

Ø568800

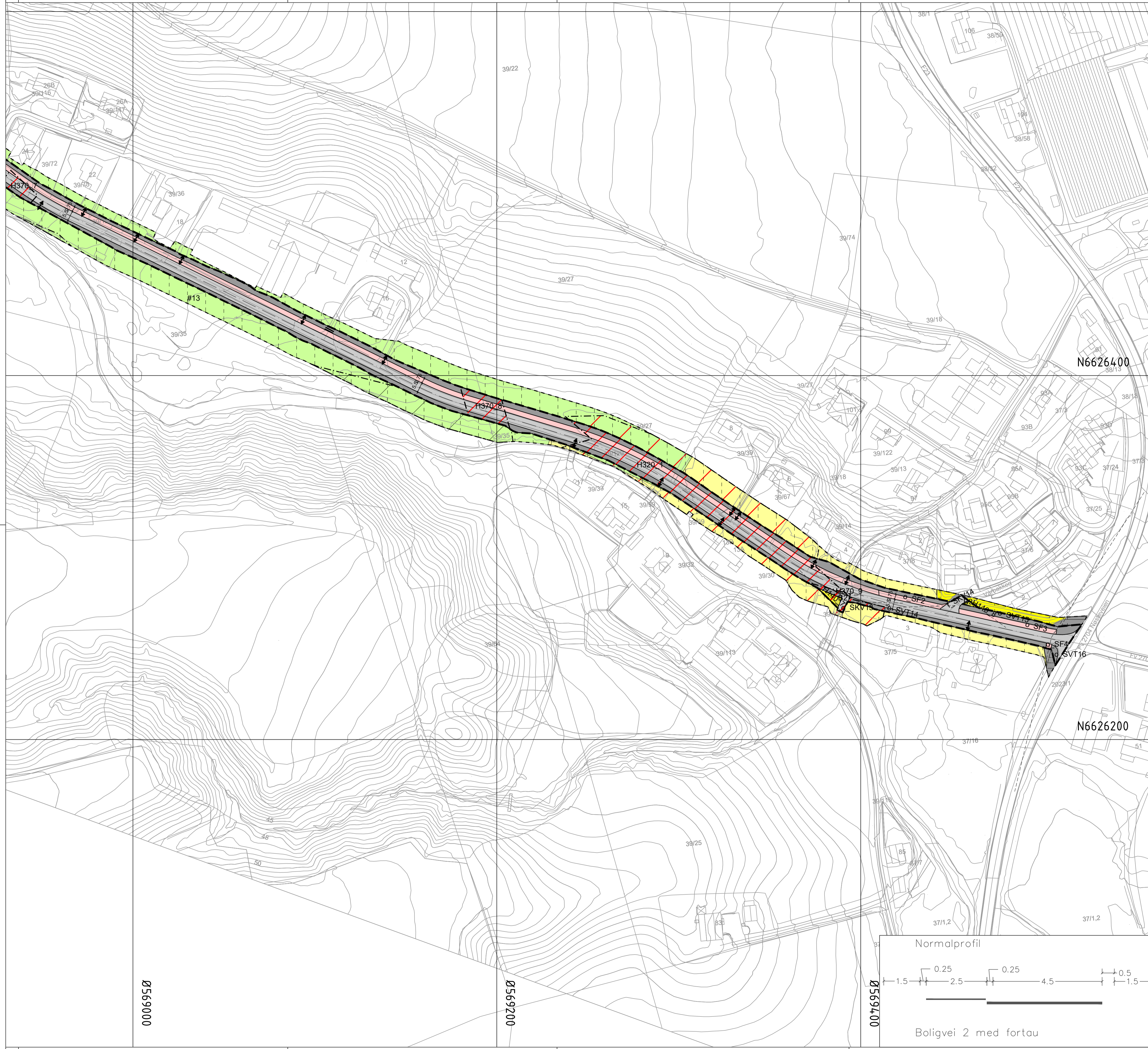

Tegnforklaring

Reguleringsplan PBL 2008

§12-5. Nr. 1 - Bebyggelse og anlegg

- B1-3 Boligbebyggelse

§12-5. Nr. 2 - Samferdselsanlegg og teknisk infrastruktur

- SKV1-15 Kjøreveg
- SF1-4 Fortau
- SVT1-16 Annen veggrunn - tekniske anlegg
- SPA Parkering

§12-5. Nr. 5 - Landbruks-, natur- og friluftslivsmål samt reindrift

- L1-8 LNFR areal for nødvendige tiltak for landbruk og reindrift og gårdstilknyttet næringsvirksomhet basert på gårdens ressursgrunnlag

§12-5. Nr. 6 - Bruk og vern av sjø og vassdrag med tilhørende strandsone

- VNV1-2 Naturområde i sjø og vassdrag

§12-6 - Hensynssoner

- H140_1-8 Frisikt
- H340 Ras- og skredfare

§12-7 - Bestemmelseområder

- #1-13 Midlertidig bygge- og anleggsområde

Linjesymbol

- RpGrense
- RpFormålGrense
- PblMidlByggAnleggGrense
- Regulert senterlinje
- Frisiktilinje
- Regulert støttemur
- RpSikringGrense
- RpFareGrense
- RpAngittHensynGrense
- Måle og avstandslinje

Punktsymboler

- Regulert tre som skal bevares
- Avkjørsel - både inn og utkjørsel
- Stenging av avkjørsel

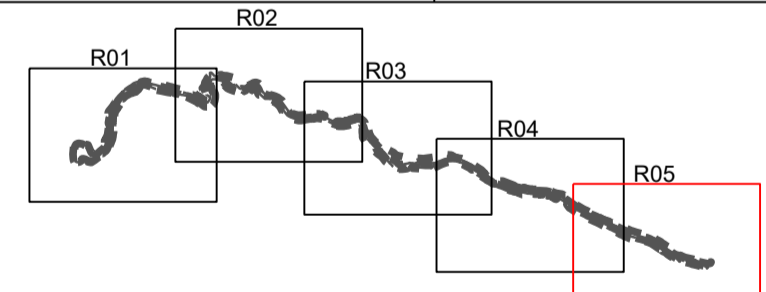

Kartopplysninger

Kilde for basiskart: FKB
 Dato for basiskart: 18.01.2019
 Koordinatsystem: ETRS89.UTM-32N
 Høydegrunnlag: NN2000

Ekvidistansse: 1m
 Kartmålestokk: 1:1000 (A1)

Detaljregulering
Arkvislaveien

Lier kommune

Med tilhørende reguleringsbestemmelser

Arealplan-ID: 3049_504-901-56
 Forslagsstiller: Lier vei, vann og avløp KF

SAKSBEHANDLING ETTER PLAN- OG BYGNINGSLOVEN			SAKS-NR	DATO	SIGN
Dato	16.06.2020	Revisjon	Endring etter offentlig ettersyn, profil 200-450		
Dato		Revisjon			
Dato		Revisjon			
Kommunestyret sitt vedtak					
Ny 2. gang behandling					
Offentlig ettersyn fra til					
2. gangs behandling					
Offentlig ettersyn fra til					
1. gangs behandling					
Kunngjøring av oppstart av planarbeid					
Opplagsdato...				06.06.2019	
Opplagsdato...				29.05.2019	
PLANEN ER UTARBEIDET AV:				TEGNNR	DATO
Rambøll				R05	20.01.2020
Det bekrefte at planen er i samsvar med kommunestyrets vedtak av				PLANSJEFEN	KAPE

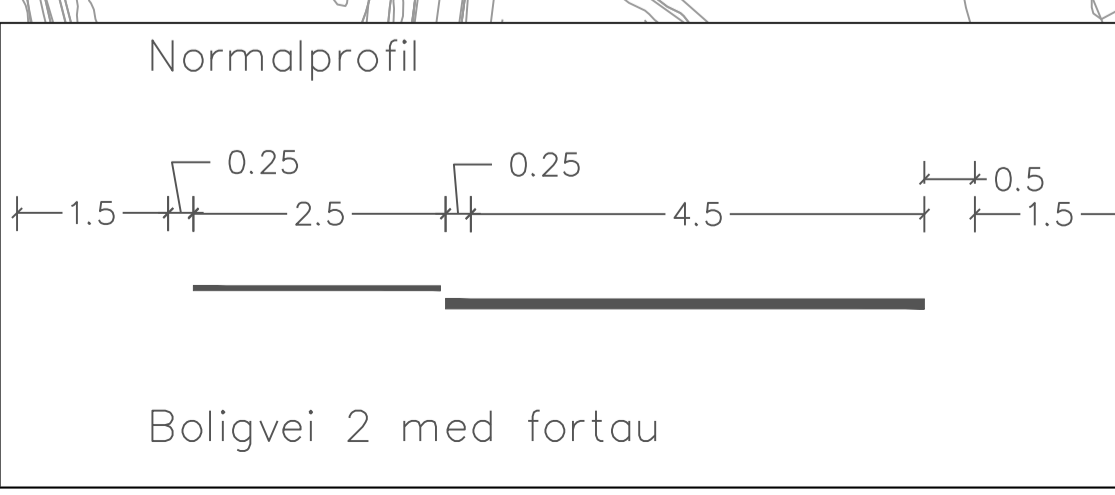

Ø569000

Ø569200

Ø569400