

- OVERBYGN.T.**
- Eksisterende objekter:**
- Mast
  - Høydekurver
  - Eiendomsgrenser
  - Kjørebane
  - Bygninger
  - Gjerde
  - Hekk
- Prosjekterte objekter:**
- Skjæring/fylling/grøft
  - Asfaltert kjørebane
  - Fortau
  - Grusskulder
  - Grusveg
  - Masseutsifting
- 10000**
- Hensvisning til vegmodell
  - Støttemur
  - Granittkantstein 2cm vis
  - Granittkantstein 13cm vis
  - Rekkverk
  - Siktlinjer

- Hugge trær som står nærme vegen
  - Breddeutvidelse/møteplass
- Koord.sys: Euref 89 UTM32, NN2000

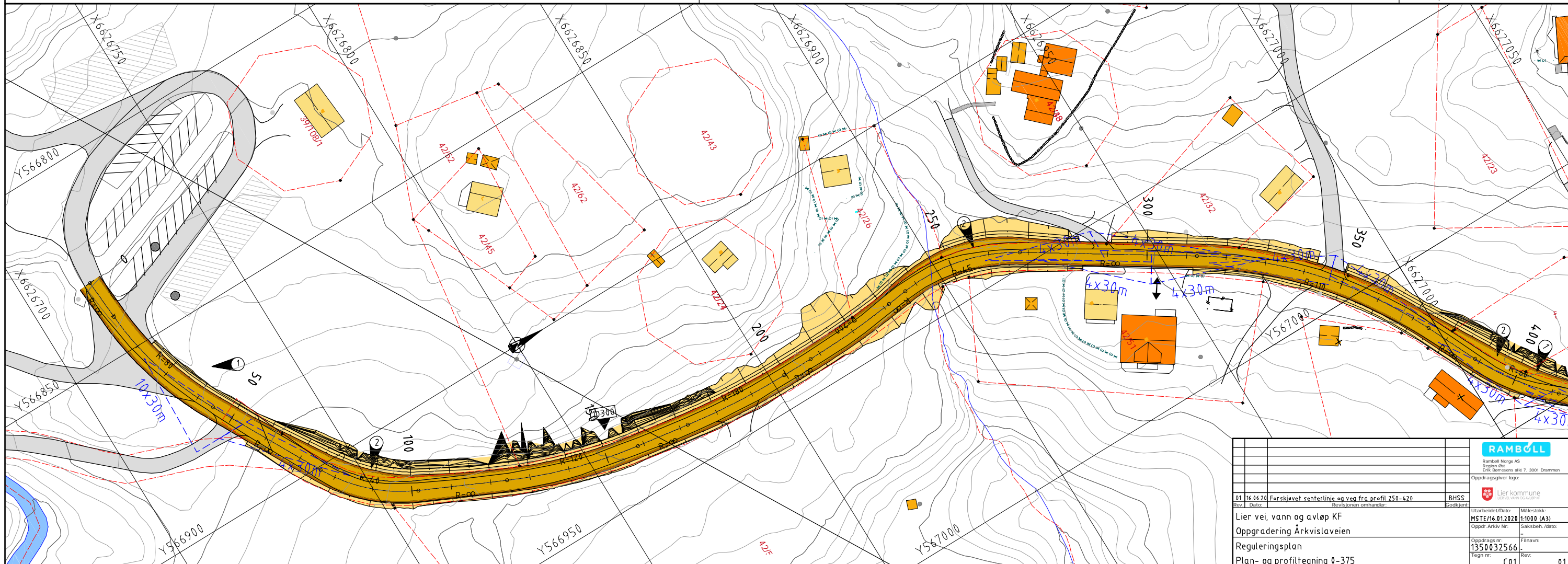

01 16.04.20 Ferskjøvet senterlinje og veg fra profil 250-420		BHSS	Lier kommune	
Rev. /	Dato:	Revisjonen omhandler:	Eiendomsnr. /	
Utarbeidet/Dato: Målestokk:		Oppdragsnr. /		Saksbeh./dato:
Oppdragsnr. /		Oppdragsnr. /		Rev. /
Plan- og profiltegning 0-375		C01		01

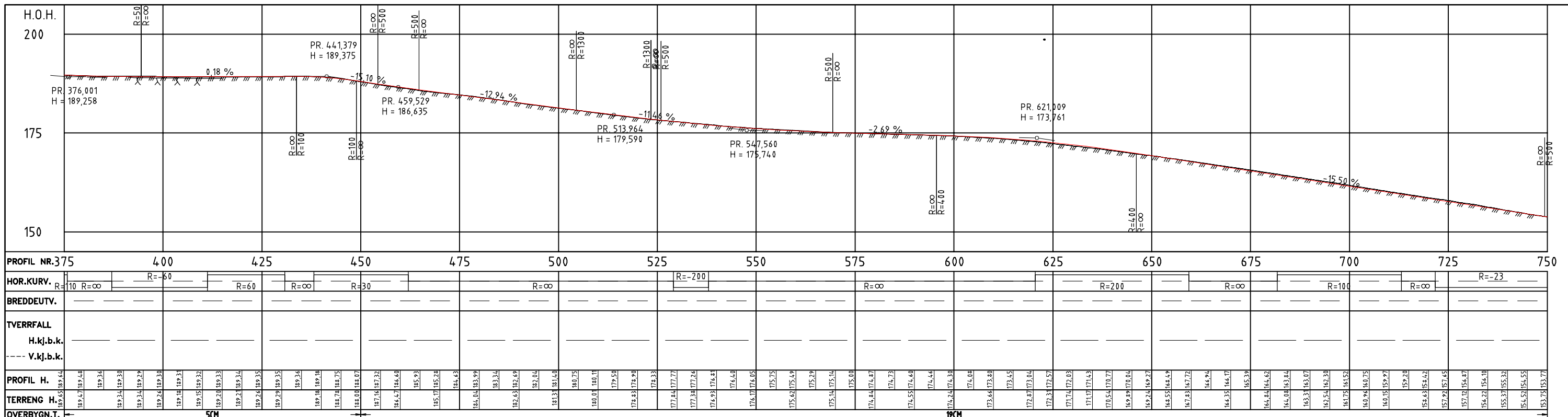

- Eksisterende objekter**
- Mast
  - Kum
  - Eiendomsgrenser
  - Kjørebane
  - Bygninger
  - Gjerde
  - Hekk
- Prosjekterte objekter:**
- Skjæring/fylling/grøft
  - Asfaltert kjørebane
  - Fortau
  - Grusskulder
  - Grusveg
  - Masseutsifting
- Legende:**
- Hensvisning til vegmodell
  - Støttemur
  - Granittkantstein 2cm vis
  - Granittkantstein 13cm vis
  - Rekkverk
  - Siktlinjer

- Breiddeutvidelse/møteplass
  - Vegen forskyves og det settes opp rekkverk mot nettstasjon
- Koord.sys: Euref 89 UTM32, NN2000

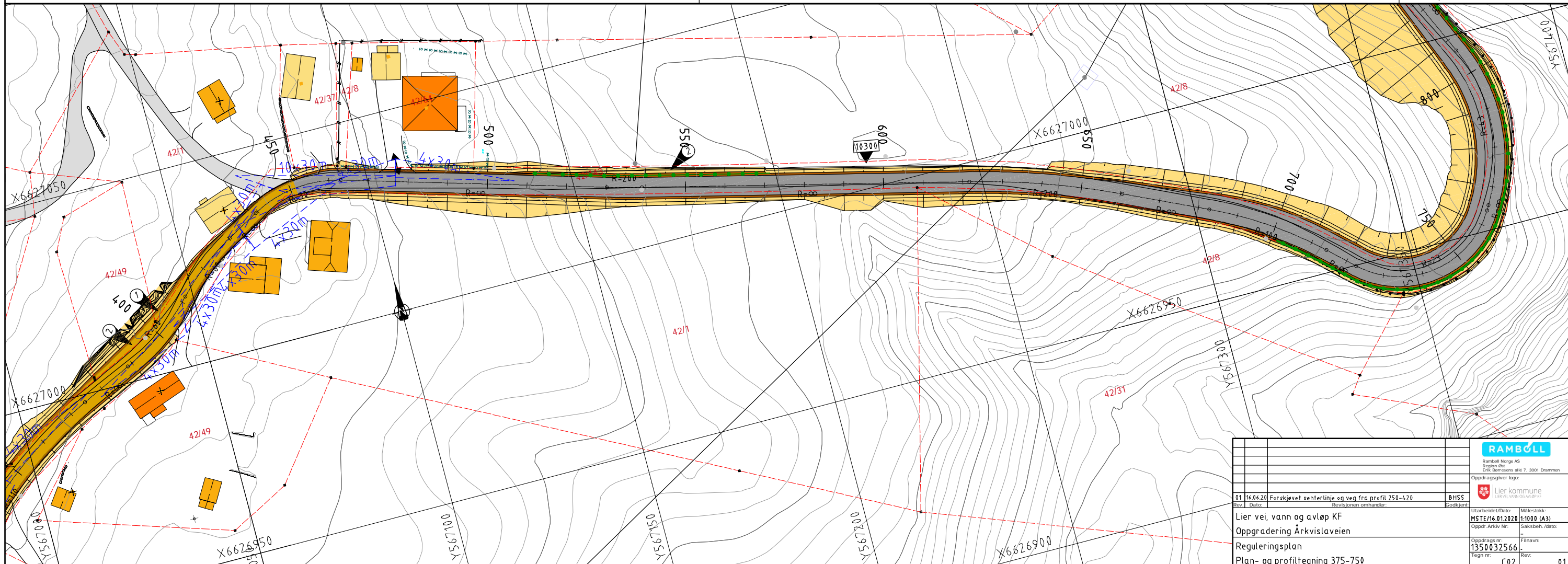

Ramboll Norge AS Region Ost Lier, Berntsen alle 7, 3001 Drammen		Oppdragsleder: BHS Godkjent:	
01	16.06.20	Forskjvet senterlinje og veg fra profil 250-420	Revisjonen omhandler:
Rev.:	Date:	Utarbeidet/Date:	Målestokk:
		MSTE/16.01.2020	1:1000 (A3)
		Oppdr. Arkiv Nr.:	Saksbeh./dato:
		1350032566	
		Oppdrags nr.:	Finavn:
		1350032566	
		Revisjon nr.:	Rev.:
		C02	01



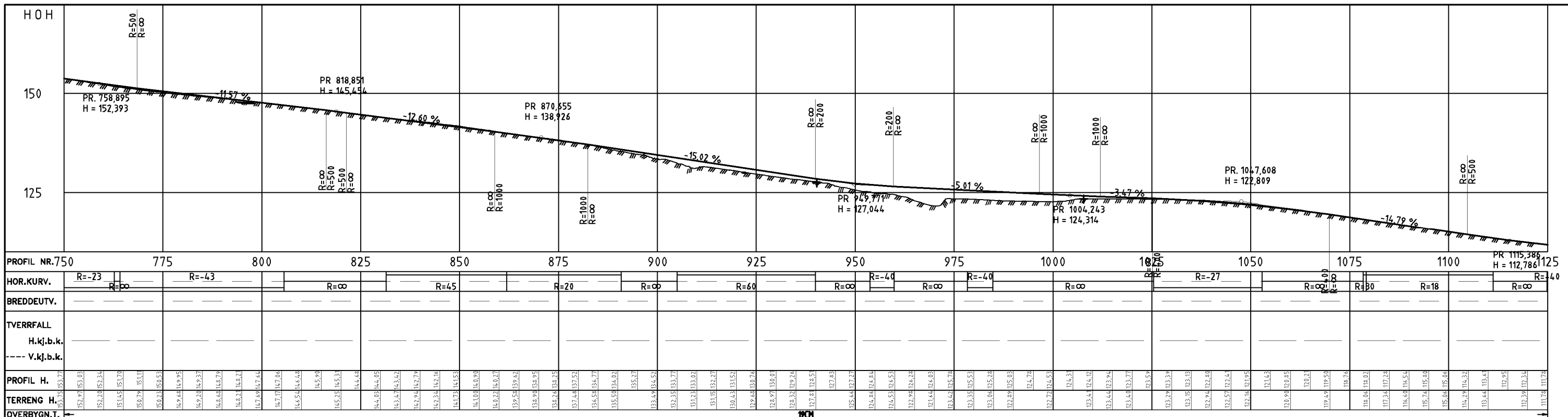

- Eksisterende objekter**
- Mast
  - Kum
  - Høydekurver
  - - - Eiendomsgrenser
  - ▭ Kjørebane
  - ▭ Bygninger
  - ▭ Gjerde
  - ▭ Hekk
- Prosjekterte objekter:**
- ▭ Skjæring/fylling/grøft
  - ▭ Asfaltert kjørebane
  - ▭ Fortau
  - ▭ Grusskulder
  - ▭ Grusveg
  - ▭ Masseutsifting
- 10000** Hensvisning til vegmodell
- Støttemur
  - - - Granittkantstein 2cm vis
  - - - Granittkantstein 13cm vis
  - Rekkverk
  - Siktlinjer

- ① Vegen forskyves og det bygges ny bru. Se K-tegning for detaljer om brua
  - ② Eksisterende avkjørsel heves og tilpasses til ny høyde på vegen
  - ③ Avkjørsel tilpasses til resten av gårdsplassen
- Koord sys Euref 89 UTM32, NN2000

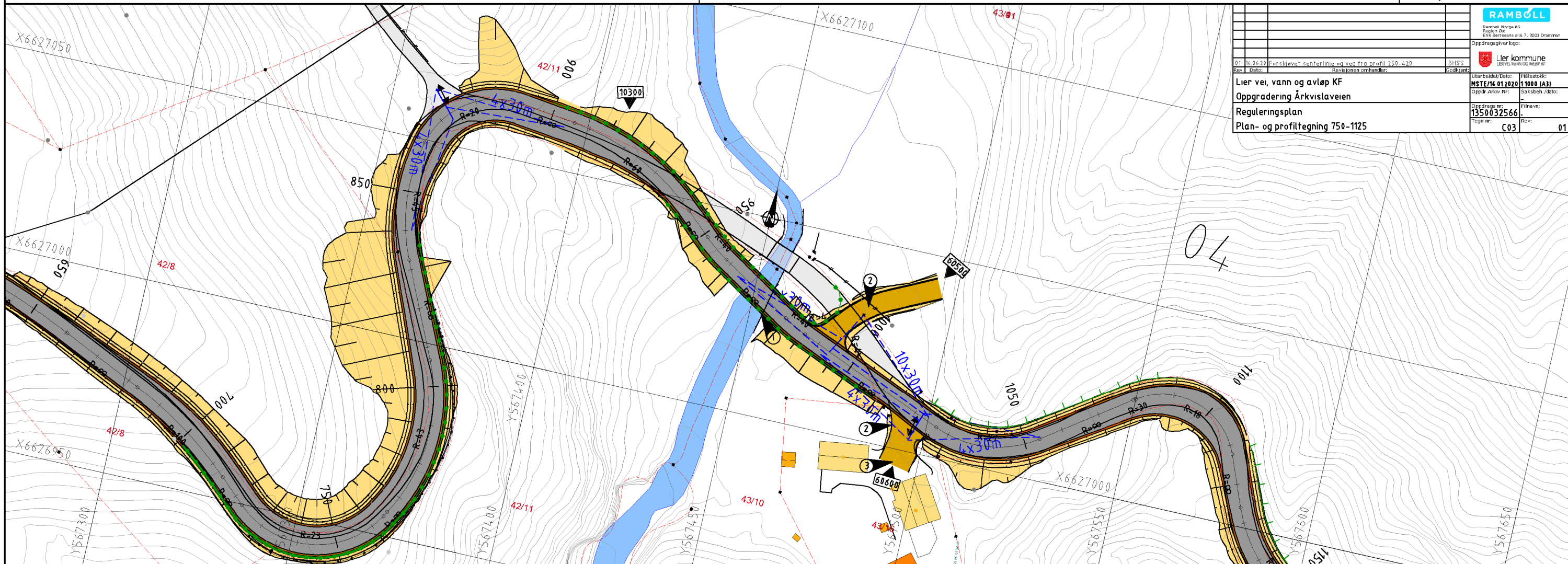

01 16.06.20 Føresjette sentraltegn og ved fra profil 750-620		BHSS	Lier kommune	
Rev. Dato: Revisjonen omhandler:		ECB	Lier kommune	
Lier vei, vann og avløp KF		Utarbeidet/Dato:	MSTE/16.01.2020	11000 (A3)
Oppgradering Årkvislaveien		Oppdr Arkiv nr:	1350032566	Saksbeh./dato:
Reguleringsplan		Tegn nr:	C03	Rev: 01
Plan- og profiltgning 750-1125				



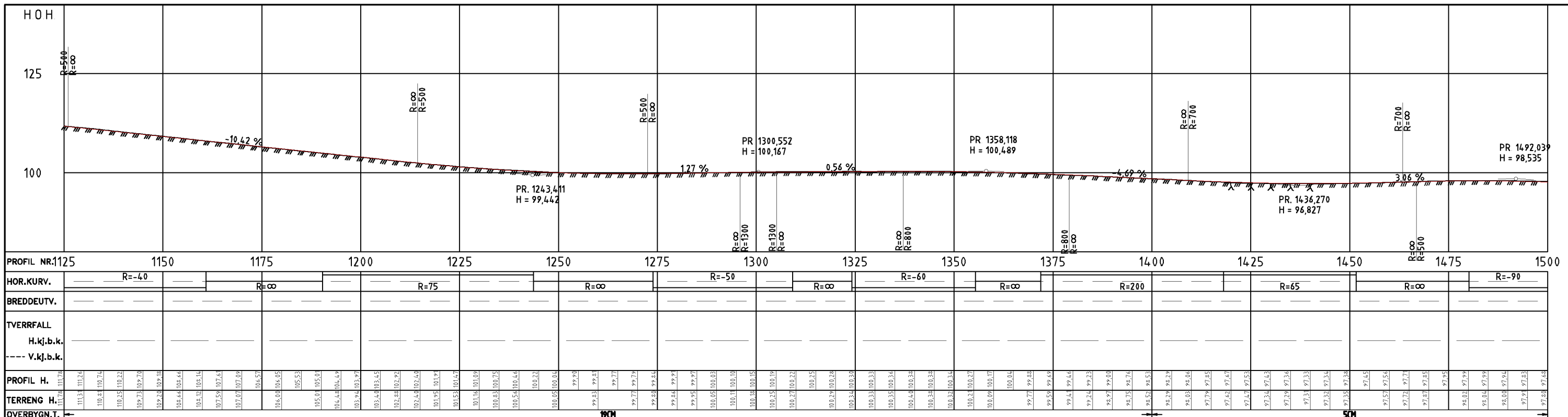

- OVERBYGN.T.**
- |               |                   |                        |                             |                            |
|---------------|-------------------|------------------------|-----------------------------|----------------------------|
| ● Mast        | ○ Kum             | Skjæring/fylling/grøft | 10000                       | Hensvisning til vegmodell  |
| — Høydekurver | — Eiendomsgrenser | Asfaltert kjørebane    | — Støttemur                 | — Granittkantstein 2cm vis |
| — Kjørebane   | Bygninger         | Fortau                 | — Granittkantstein 13cm vis | — Rekkverk                 |
| Gjerde        | Hekk              | Grusveg                | — Siktlinjer                |                            |
|               |                   | Masseutsifting         |                             |                            |

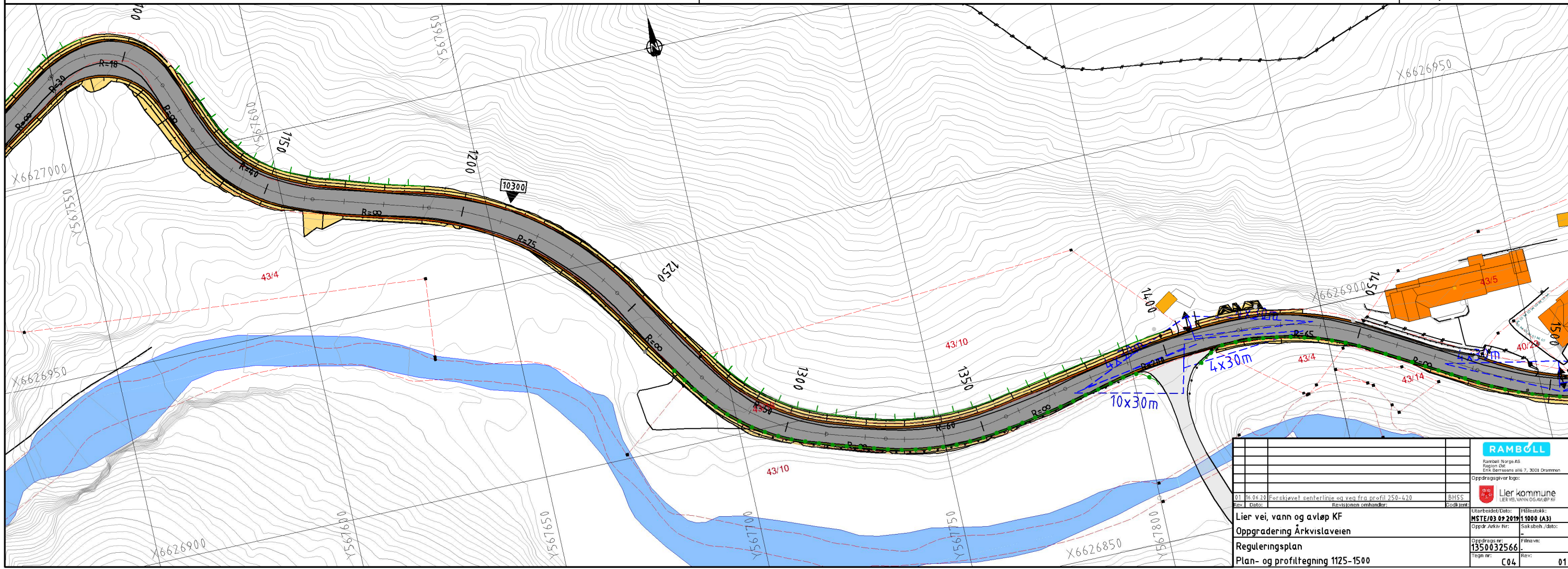

Koord sys Euref 89 UTM32, NN2000

Ramboll Norge AS Region Øst Erik Bernerss alle 7, 3001 Drammen	
Oppdragsleder:	
01.10.2019 Farsjøveit senterlinje og veifra profil 250-420 Rev. Dato:	BHSS Revisjonen omhandler:
Lier kommune Lier vass og avløp KF	
Utarbeidet/Dato: 14/08/2019 Oppdr. Arkiv nr: 1350032566	
Lier vei, vann og avløp KF Oppgraderingsplan Reguleringsplan Plan- og profiltegning 1125-1500	
Saksbeh./dato:	Filnavn: 1350032566 Rev:
Tegnr.:	Rev:
C04	01



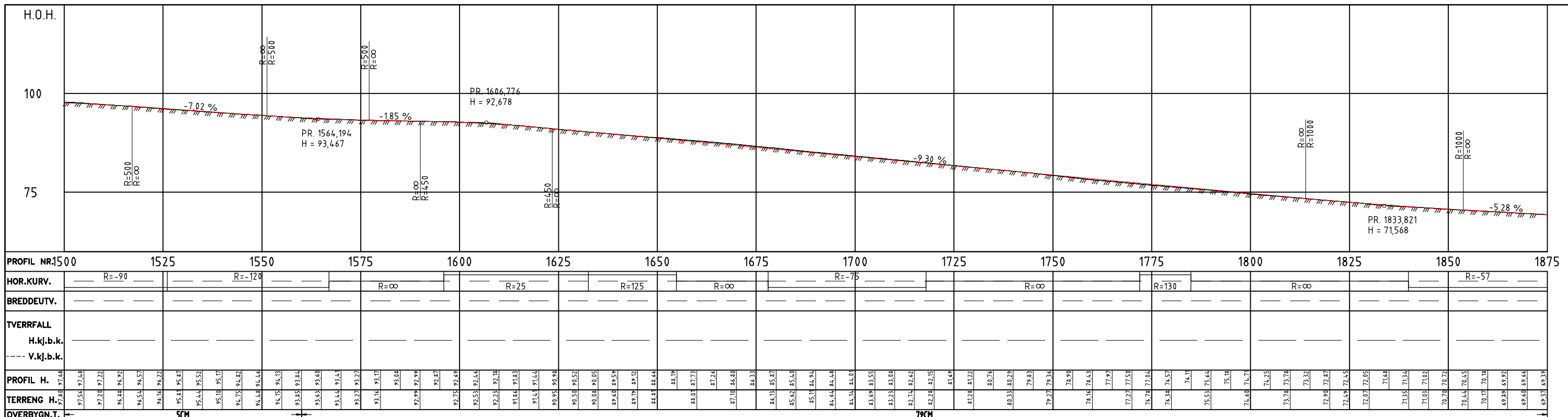

- OVERBYGN.T.**
- |                       |                     |                          |                           |
|-----------------------|---------------------|--------------------------|---------------------------|
| ● Mast                | ○ Kum               | Skjæring/fylling/grøft   | Støttemur                 |
| — Høydekurver         | Asfaltert kjørebane | Granittkantstein 2cm vis | Granittkantstein 13cm vis |
| - - - Eiendomsgrenser | Fortau              | Rekkverk                 | Siktlinjer                |
| ▭ Kjørebane           | Grusskulder         |                          |                           |
| Bygninger             | Grusveg             |                          |                           |
| Gjerde                | Masseutsifting      |                          |                           |
| Hekk                  |                     |                          |                           |

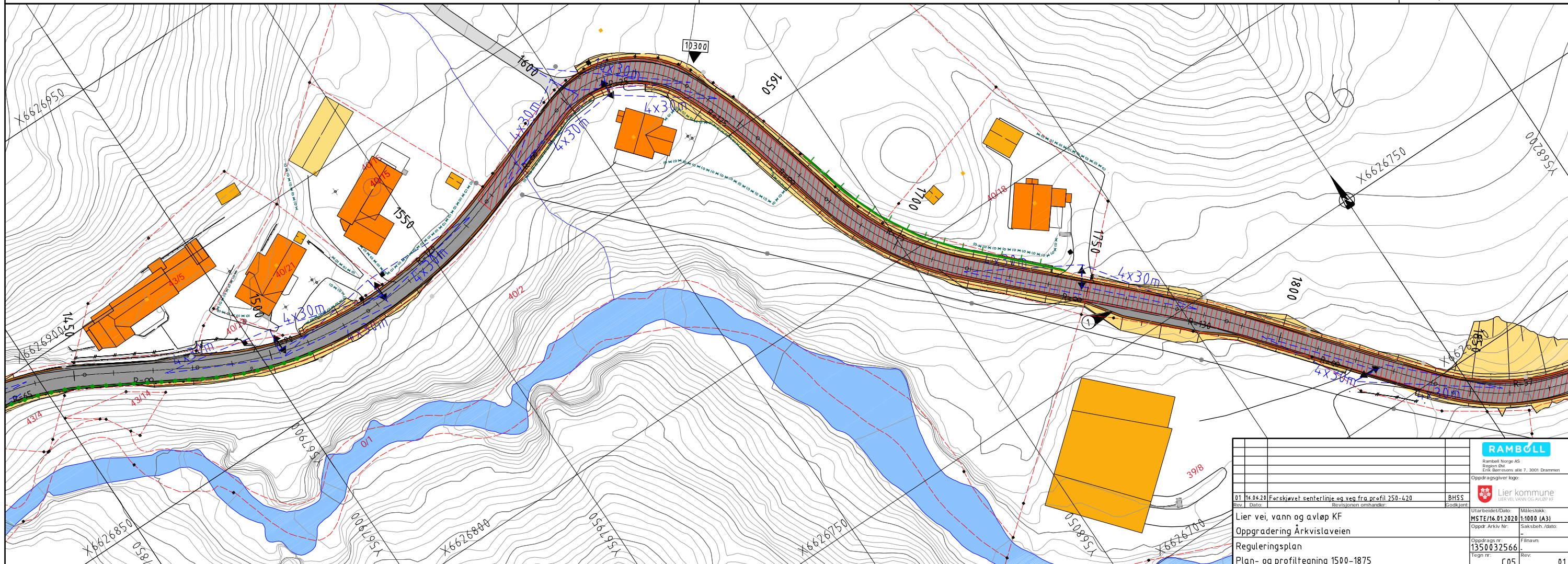

Ramboll Norge AS Region Ost Eirik Berntsen, alle 7, 3001 Drammen		Oppdragsleder: BHS Utarbeidet/Dato: MSTE/16.01.2020 Oppdragsnr.: 1350032566 Tegnr.: C05	
Oppdragsnr.: 1350032566 Tegnr.: C05		Målestokk: 1:1000 (A3) Saksbeh./dato: Filnavn: Rev:	
Lier vei, vann og avløp KF Oppgradering Årkvislaveien Reguleringsplan Plan- og profiltegning 1500-1875			



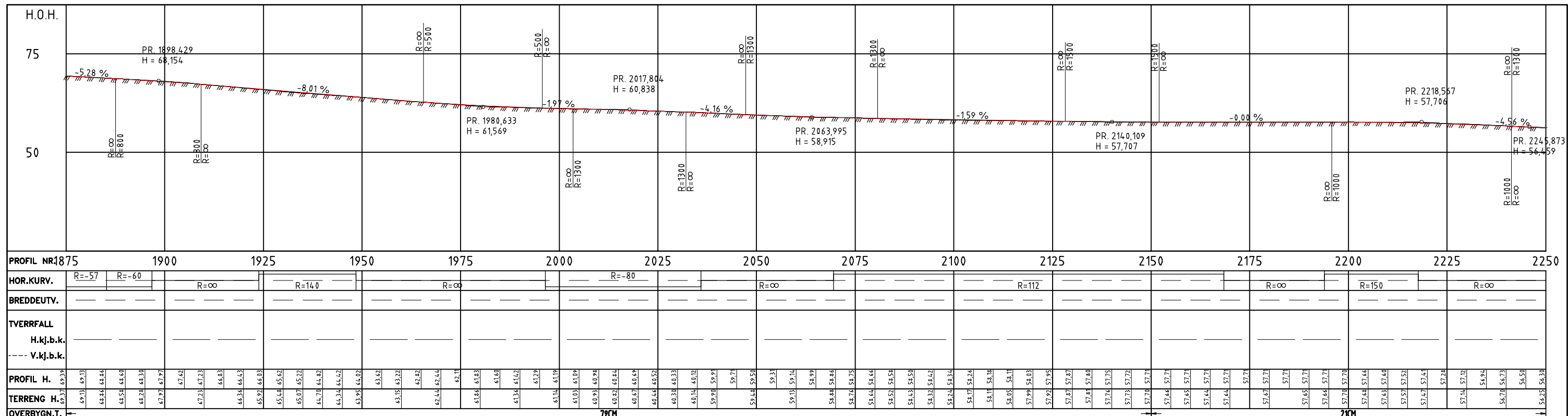

OVERBYGN.T.

Eksisterende objekter	Prosjekterte objekter:
● Mast	Skjæring/fylling/grøft
○ Kum	Asfaltert kjørebane
— Høydekurver	Fortau
--- Eiendomsgrensler	Grusskulder
▭ Kjørebane	Grusveg
▭ Bygninger	Masseutskifting
▭ Gjerde	
▭ Hekk	

- |  |   |
|--|---|
| <p>10000</p> <p>Støttemur</p> <p>Granittkantstein 2cm vis</p> <p>Granittkantstein 13cm vis</p> <p>Rekkverk</p> <p>Siktlinj</p> | <p>Hensvisning til vegmodell</p> <p>Avkjørsel stenges</p> <p>Brukes som avkjørsel til eiendommen</p> <p>Fra ca. profil 1850-2050 har jordskjæring på venstre side av kjørebane (sett i profileringsretning) helling 1:2,5</p> |
|--|---|

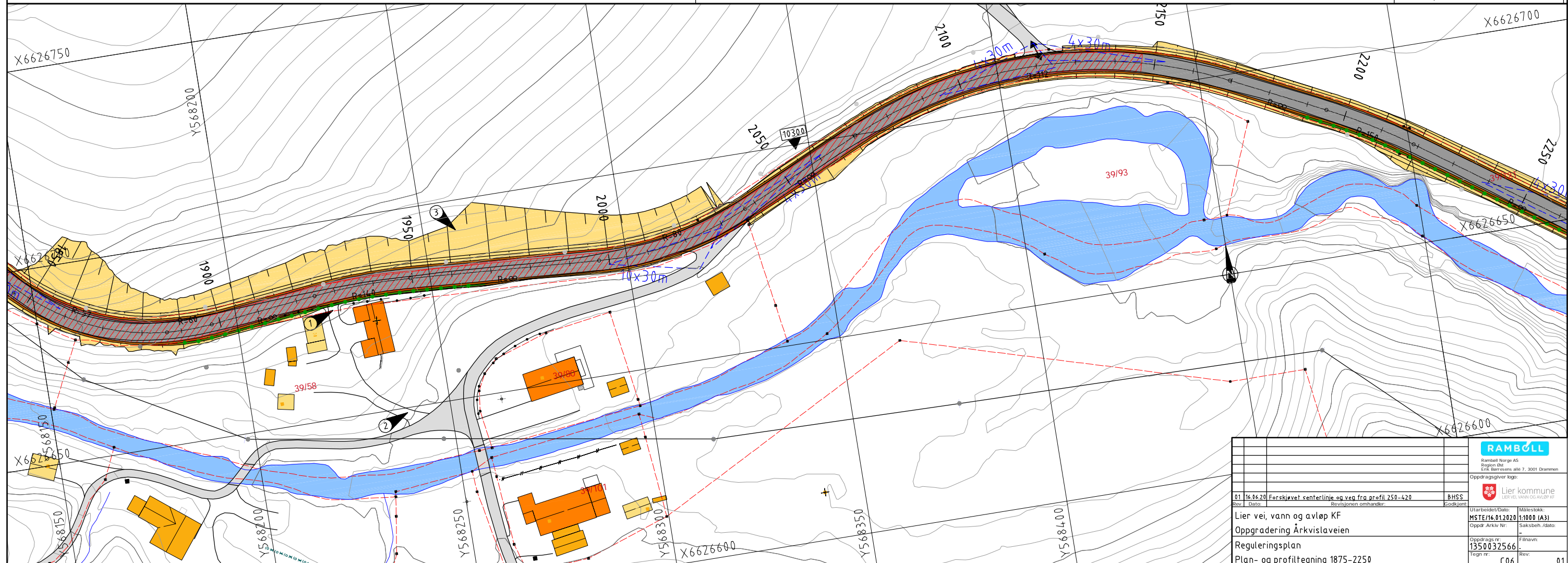

<b>RAMBOLL</b> Ramboll Norge AS Region Ost Eirik Berntsen, alle 7, 3001 Drammen		Oppdragsleder: BHS Godkjent:
Utarbeidet/Dato: Målestokk: 1:1000 (A3) Oppdr. Arkiv Nr.: Saksbeh./dato:	Lier kommune Utarbeidet/Dato: MSTE/16.01.2020 Oppdragsnr.: 1350032566 Tegn.nr.: C06	
01 16.01.20 Ferskjetvet sentertlinje og veg fra profil 250-420 Rev. / Dato: Revisjonen omhandler:		
Lier vei, vann og avløp KF Oppgradering Årkvistaveien Reguleringsplan Plan- og profiltegning 1875-2250		

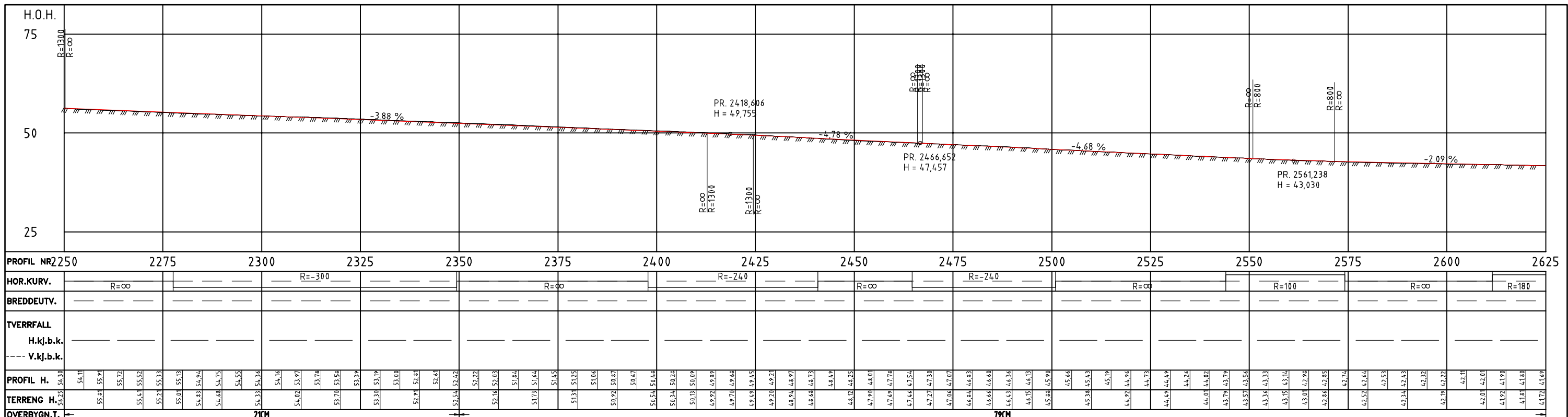

OVERBYGN.T.

21CM	79CM
54.30	54.30
53.75	53.75
53.20	53.20
52.65	52.65
52.10	52.10
51.55	51.55
51.00	51.00
50.45	50.45
49.90	49.90
49.35	49.35
48.80	48.80
48.25	48.25
47.70	47.70
47.15	47.15
46.60	46.60
46.05	46.05

- Eksisterende objekter:
- Mast
  - Kum
  - Høydekurver
  - Eiendomsgrenser
  - Kjørebane
  - Bygninger
  - Gjerde
  - Hekk
- Prosjekterte objekter:
- Skjæring/fylling/grøft
  - Asfaltert kjørebane
  - Fortau
  - Grusskulder
  - Grusveg
  - Steinlagt gårdsplass
  - Masseutskifting
- 10000
- Hensvisning til vegmodell
  - Støttemur
  - Granittkantstein 2cm vis
  - Granittkantstein 13cm vis
  - Rekkverk
  - Siktlinjer
- 3x4.5m
- Møteplass
  - Avkjørsel justeres og tilpasses til nytt fortau.
  - Det ligger en grushaug her, som fører til slikt skråningsutslag. Dersom grushaugen flyttes vil skråningsutslaget bli annerledes.

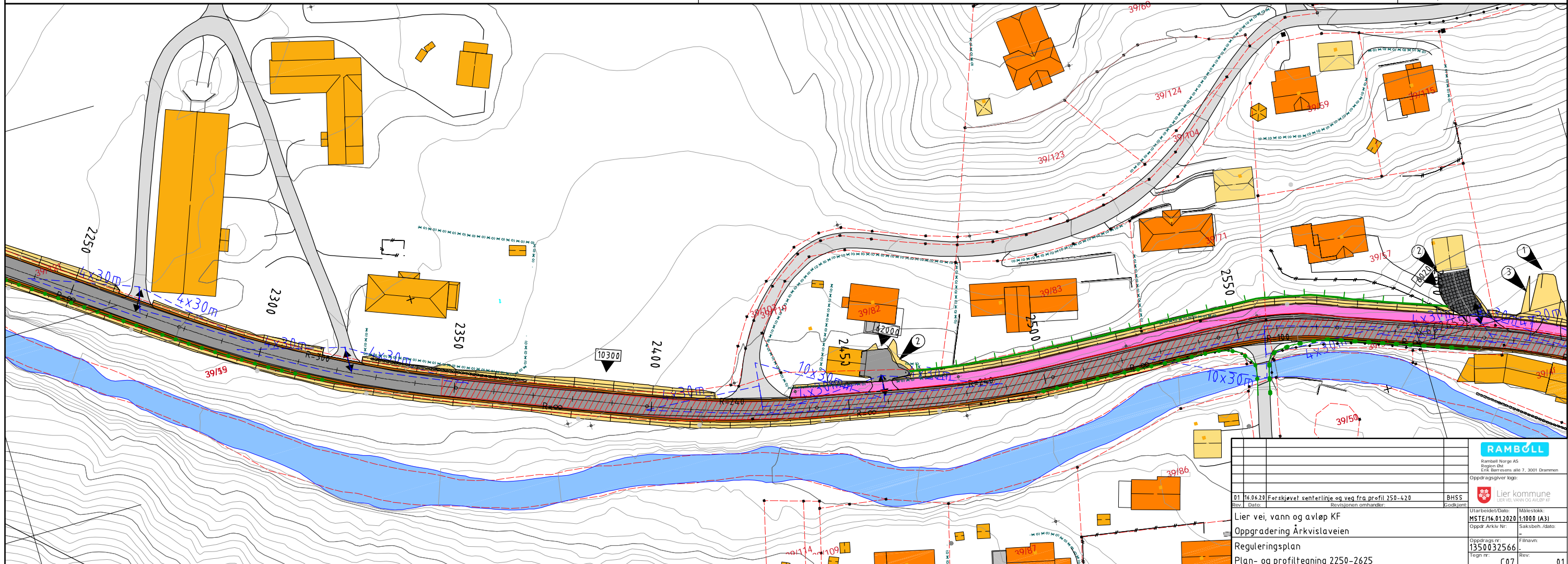

**RAMBOLL**  
Ramboll Norge AS  
Region Ost  
Lind. Berntsen, alle 7, 3001 Drammen

Oppdragsleder: BSS

01 16.04.20 Farsjøvel senterlinje og veg fra profil 250-420  
Rev. Date: Revisjonen omhandler: Godkjent

Utarbeidet/Dato: Målestokk: 1:1000 (A3)  
Oppdr. Arkiv Nr: Saksbeh./dato:

Lier vei, vann og avløp KF  
Oppgradering Årkvistaveien  
Reguleringsplan  
Plan- og profiltegning 2250-2625

Oppdrags nr: 1350032566  
Filnavn: 1350032566  
Tegn nr.: Rev.

C07 01



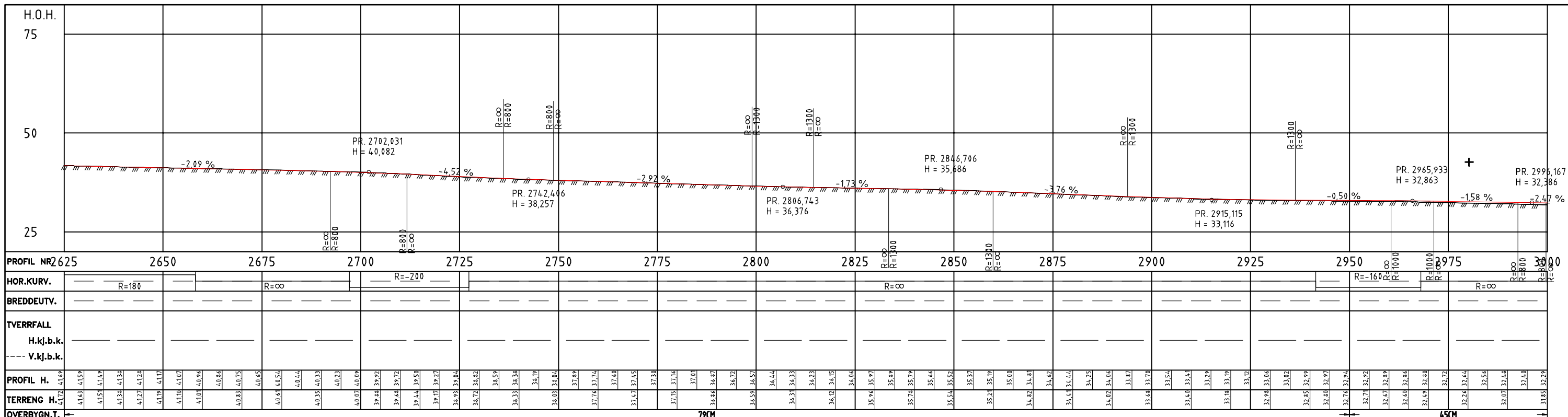

- Eksisterende objekter**
- Mast
  - Høydekurver
  - Eiendomsgrenser
  - Kjørebane
  - Bygninger
  - Gjerde
  - Hekk
- Prosjekterte objekter:**
- Skjæring/fylling/grøft
  - Asfaltert kjørebane
  - Fortau
  - Grusskulder
  - Grusveg
  - Steinlagt gårdsplass
  - Masseutskifting
- 10000**
- Hensvisning til vegmodell
  - Støttetur
  - Granittkantstein 2cm vis
  - Granittkantstein 13cm vis
  - Rekkverk
  - Siktlinjer

- Det ligger en grushaug her, som fører til slikt skråningsutslag. Dersom grushaugen flyttes vil skråningsutslaget bli annerledes.
  - Avkjørsel justeres og tilpasses til nytt fortau.
  - Avkjørsel stenges.
  - Vegen heves til over flomnivå (ca. 40cm)
- Koord.sys: Euref 89 UTM32, NN2000

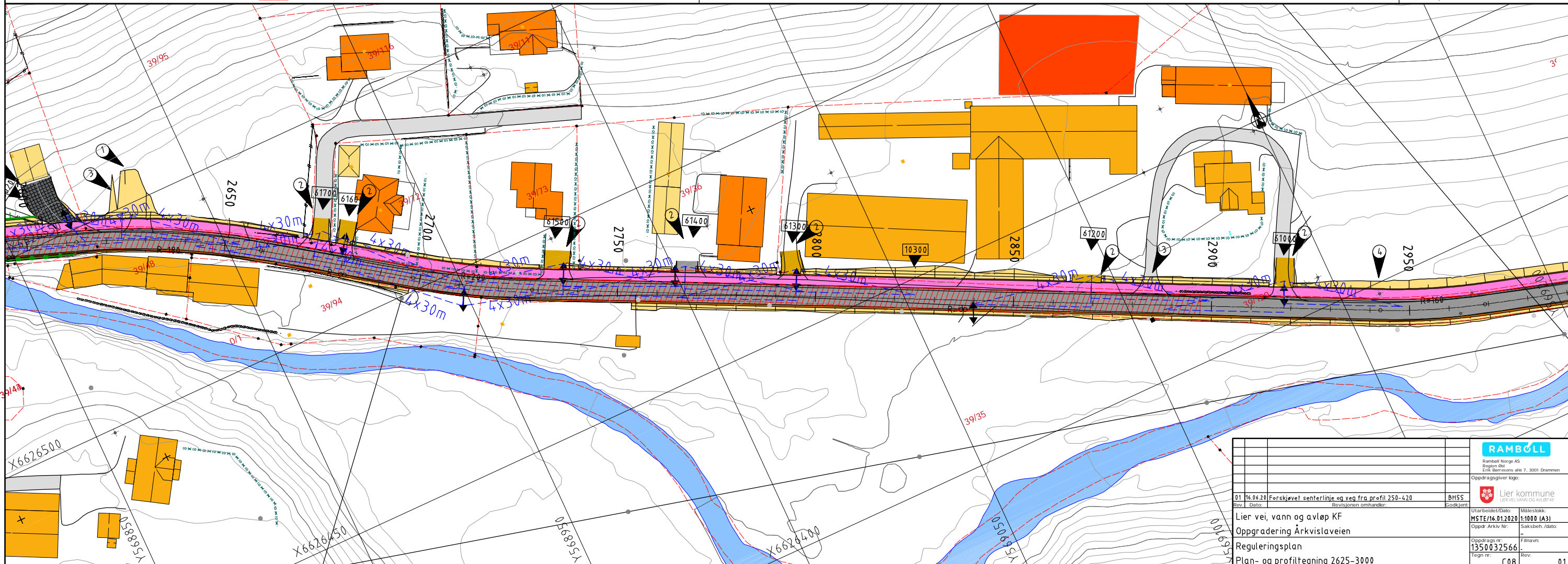

01 16.04.20 Førsjøveit senterlinje og veg fra profil 250-420		BHSS	RAMBOLL	
Rev.:	Dato:	Revisjonen omhandler:	Ramboll Norge AS Region Ost Eich Biersens alle 7, 3001 Drammen	
Lier vei, vann og avløp KF		Oppdragsleder: BHS		Oppdragsgiver logo: Lier kommune
Oppgradering Årkvislaveien		Målestokk: 1:1000 (A3)		Målestokk: 1:1000 (A3)
Reguleringsplan		Oppdragsnr: 1350032566		Saksbeh./dato:
Plan- og profiltegning 2625-3000		Tegn nr: C08		Rev.:



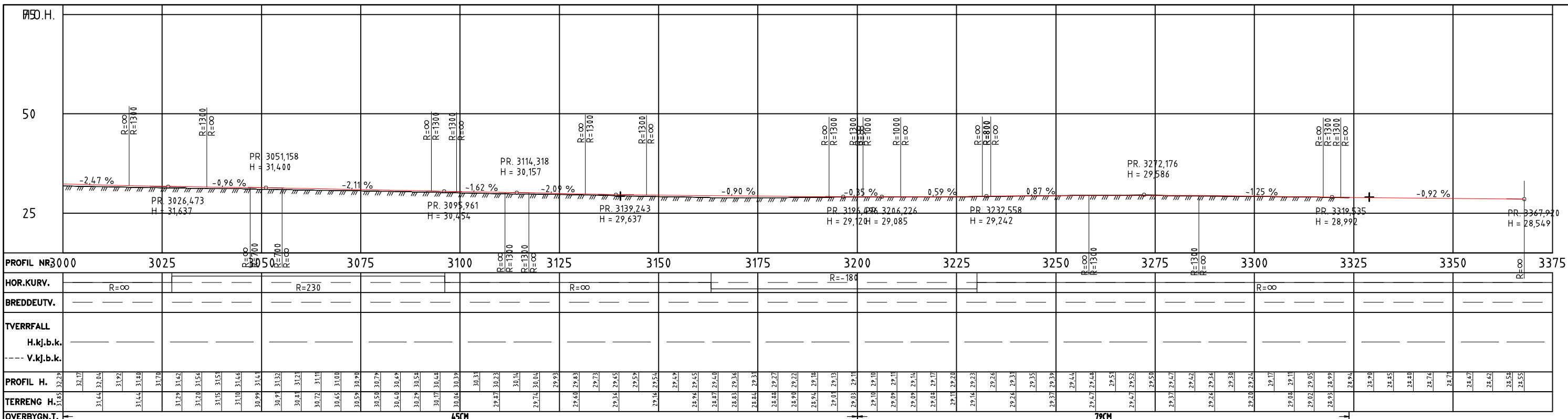

**OVERBYGN.T.**

● Mast	○ Kum	Skjæring/fylling/grøft	10000	Hensvisning til vegmodell
— Høydekurver	— Eiendomsgrenser	Asfaltert kjørebane	Støttemur	Støttemur
— Kjørebane	Bygninger	Fortau	Granittkantstein 2cm vis	Granittkantstein 13cm vis
— Gjerde	Gjerde	Gruskulder	Rekkverk	Rekkverk
— Hekk	Hekk	Grusveg	Siktlinjer	Siktlinjer
		Steintagt gårds plass		
		Masseutskitting		

- 1 Avkjørsel heves
- 2 Avkjørsel justeres og tilpasses til nytt fortau.
- 3 Nytt fortau tilpasses til eksisterende

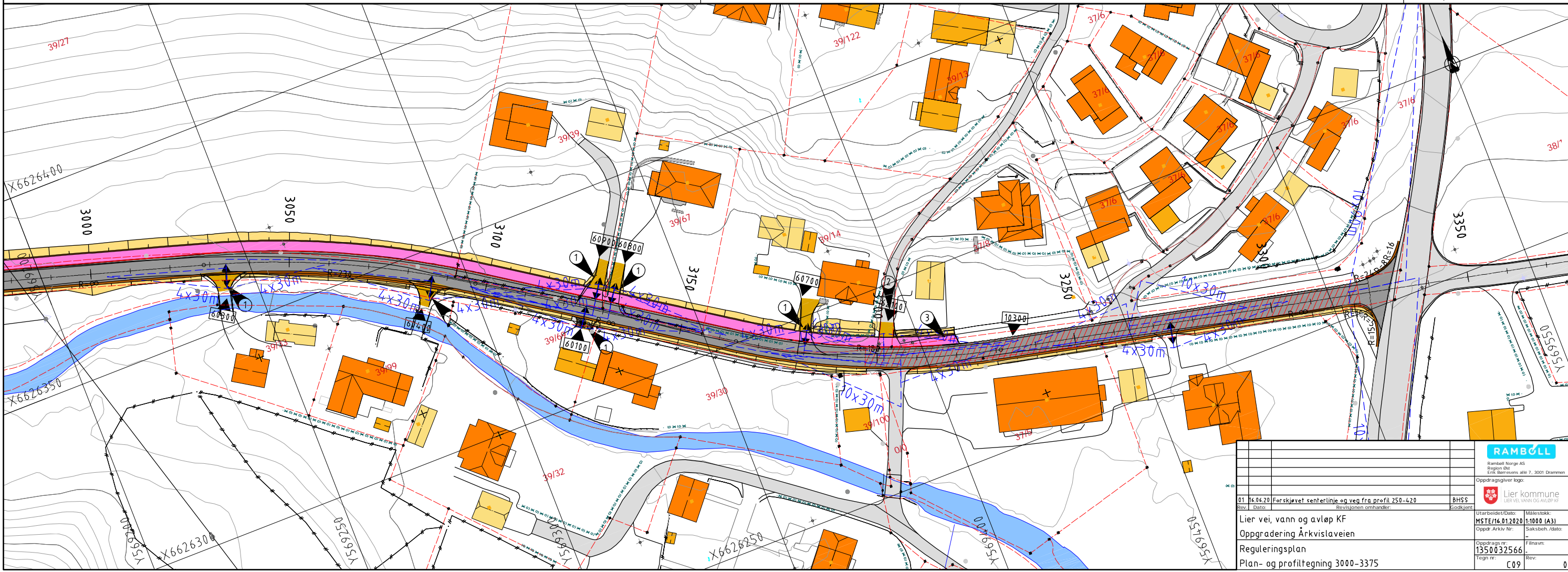

01 16.06.20 Utarbeidet/Dato: MSTE/16.01.2020 1:1000 (A3)			
Lier vei, vann og avløp KF			
Oppgradering Årkvisteveien			
Reguleringsplan			
Plan- og profiltegning 3000-3375			
Oppdragsnr:	1350032566	Saksbeh./dato:	
Tegn nr.:	C09	Rev.:	01