

Reguleringsplan for Eplegrenda, Soltun, Langenga og Gamel Ringerikesvei Plankart del 2 (alternativ 1)

TEGNFORKLARING

PBL § 12 REGULERINGSPLAN

SOSI 4.5.2

BEBYGGELSE OG ANLEGG (PBL § 12-5, nr 1)

BFS 1-3 Boligbebyggelse-frittliggende småhusbebyggelse

SAMFERDSELSANLEGG OG TEKNISK INFRASTRUKTUR (PBL § 12-5, nr 2)

o/f_SKV1-3 Kjøreveg
o/f_SVG1-7 Annen veggrunn - grøntareal

GRØNNSTRUKTUR (PBL § 12-5, nr 3)

GV1-2 Vegetasjonsskjerm

LINJESYMBOLER

- Plangrense
- - - Byggegrense
- - - Bebyggelse som forutsettes fjernet
- - - Regulert senterlinje
- - - Frisiktlinje
- Måle- og avstandslinje
- Grense for arealformål
- - - Grense for faresoner
- - - Grense for sikringsoner
- [] RpOmråde

HENSYNSONER (PBL § 12-6)

FARESONE

H320 Flomfare

SIKRINGSONE

H40 Frisikt

PUNKTSYMBOLER

← → Avkjørsel

_f felles

_o offentlig

BASISKART

- - - Eiendomsgrense

— FKB data

[] FKB data

Geodetisk grunnlag: UTM32 Euref89
Geodetisk høydegrunnlag: NN20002
Kartgrunnlag: FKB
Siste uttaksdato basiskart: 04.01.2023
Vertikalnivå: 2 (på grunnen/vannoverflate)
Ekvidistanse: 1m
Kartmålestokk: 1: 1000 (A3 ark)

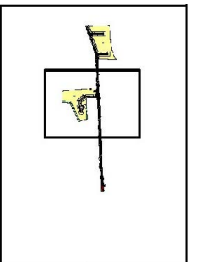
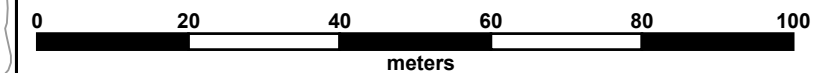

Detaljregulering med tilhørende bestemmelser for:

LIER KOMMUNE
EPLEGRENDA, SOLTUN OG LANGENGA

PLANID 2021-03

Rev.	Dato:	Tekst	Saksnr.	Signatur

Saksbehandling i følge PBL § 12

Saksgang	Dato	Saksnummer	Signatur
Planoppstart kunngjort	17.06.2021		
1. gangs behandling i utvalg for miljø og plan	07.09.2022	77/2022	MTH
Offentlig ettersyn i tidsrommet	20.10.2022-01.12.22		
2. gangs behandling i utvalg for miljø og plan			
Kommunestyrets vedtak			
Planvedtak kunngjort			
Forslagsstiller: Eneo Eiendom AS Gamle Rikerikesvei AS Bjarne Thenderup Jensen	Utarbeidet av: SOLLI ARKITEKTER AS	Plankart datert 04.01.23	Siste revisjonsdato plankart ihht. vedtak Kommunens saksnr. 2021/1976

I medhold av §12-12 i plan- og bygningsloven av 2008, har Lier kommunestyre i møte 14.06.2022 i sak 70/2022 vedtatt denne reguleringsplanen, med tilhørende bestemmelser.

Ordfører

